



Ideal für Kunden mit wenig Platz und großen Projekten.

Die Großformatlösung Xerox 6204 ist schnell, bedienfreundlich und kosteneffizient. Durch den Einsatz in Ihrem Unternehmen erzielen Sie maximale Produktivität, und dank ihrer geringen Stellfläche lässt sie sich praktisch überall unterbringen. Ausgestattet mit dem integrierten oder dem FreeFlow® Accxes-Controller und verfügbar in verschiedenen Konfigurationen stellt die Xerox 6204 ein flexibles, anpassbares Konzept dar, das Ihren Bedürfnissen jederzeit gerecht wird.

Nur Drucker



- Geschwindigkeit: 4 Drucke/min im Format A1, 5 A1-Drucke/min bei Nachrüstung
- Kleine Stellfläche
- Übertreffende Bildqualität
- Stabile, platzsparende Konstruktion
- Günstig
- Lieferbar mit dem FreeFlow Accxes- oder dem integrierten Controller

Digitaler Kopierer/Drucker



- Alle Vorzüge und Merkmale des Drucker plus:
- Vielfältige Kopier- und Druckfunktionen
 - Intuitive Menüs und bedienfreundliche Benutzungsoberfläche
 - Integrierter oder externer Controller – keine zweite Ausrüstungskomponente erforderlich
 - Lieferbar mit dem FreeFlow Accxes- oder dem integrierten Controller

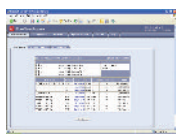

Digitaler Kopierer/Drucker mit Scanfunktion



- Alle Vorzüge und Merkmale des digitalen Kopierers/Druckers plus:
- Scannen von Dokumenten in unterschiedlichen Formaten: TIFF, PDF und CALS Type 1
 - 600 dpi Auflösung
 - Alle Funktionen in einem Gerät
 - Anwenderfreundliche Werkzeuge für den Dokumentenabruf
 - Lieferbar mit dem FreeFlow Accxes- oder dem integrierten Controller



Digitaler Kopierer/Drucker mit dem Großformatscansystem



- Alle Vorzüge und Merkmale des digitalen Kopierers/Druckers mit Scanfunktion plus:
- 36-Zoll-Farbscanner
 - Scannen und Speichern von Dokumenten in Vollfarbe (optional)
 - Scannen von Dokumenten auf bis zu 13 mm starkem Druckmaterial
 - Nachrüstung der reinen Druckerversion beim Kunden
 - Nur mit dem FreeFlow Accxes-Controller lieferbar

Großformatlösung Xerox® 6204 – Technische Daten

<h2>Druckwerk</h2> <p>Verarbeitung/ Bildverarbeitung Xerografische LED</p> <p>Geschwindigkeit des Druckwerks 60mm/s</p> <p>Drucke/min 4 Drucke A1/min 5 Drucke A1/min (optional)</p> <p>Zeit bis zur Ausgabe der ersten Druckseite (FPOT)</p> <p>Integrierter Controller 25 s (A1)</p> <p>FreeFlow Accxes-Controller 25 s (A1)</p> <p>Zeit bis zur Ausgabe der ersten Kopie (FCOT)</p> <p>Integrierter Controller 25 s (A1)</p> <p>FreeFlow Accxes-Controller 25 s (A1)</p> <p>Kopien max.</p> <p>Basisserver 99</p> <p>FreeFlow Accxes-Server 999</p> <p>Aufwärmzeit 165 s</p> <p>Materialzufuhr 1 Rolle Standard 2. Rolle optional Einzelblatt-Insert Standard</p> <p>Ausgabeformat Min.: 297 mm Breite Max.: 914,4 mm Breite</p> <p>Max. Plotlänge 15 m</p> <p>Auflösung 600 dpi</p> <p>Graustufen 256</p>		<h2>Xerox-Großformatscansystem</h2> <p>Scangeschwindigkeit 50,8 mm/s (Standard) 101,6 mm/s (optional) 185,5 mm/s (optional nur bei Scanfunktion)</p> <p>Scanauflösung maximal 400 dpi</p> <p>Graustufen 256</p> <p>Farbe (optional) 24-Bit-Farbe</p> <p>Maximales Eingabeformat 1060 mm x 25 m (Eingabeformat) 914 mm x 25 m (Druckbereich)</p> <p>Maximale Druckmaterialstärke 13 mm</p> <p>Ausrichtung Mitte</p> <p>Elektronische Sortierung 999</p> <p>Verkleinerung/Vergrößerung 25-400 % in Schritten von 0,1 %</p> <p>Scanausgabe: Netzwerk Optional</p> <p>Scanausgabeformate PDF, CALS und TIFF (nur Raster oder Graustufen) TIFF und JPG (Farboption)</p> <p>Scanausgabe: FTP Optional</p> <p>Optionen umfassen Kompaktes Versatzausgabefach Flachstapler (bis zu 100 Vorlagen) Scandruck (optional)</p>		<h2>FreeFlow®- Accxes®-Controller</h2> <p>Intern Externer Controller</p> <p>Speicher 1 GB</p> <p>Festplattenlaufwerk 80 GB</p> <p>Anschlüsse Ethernet 10/100/1000 BaseT (Autosensing)</p> <p>Netzwerkprotokolle TCP/IP, LPR</p> <p>Dateiformate Standard: HP-GL, HP-GL2, HP-RTL, C4, FileNET, Calcomp 906/907/951/PCI, TIFF 6.0, NIRS, VCGL, CALS 1 und 2, CCITT (G4, G3 1D, G3 2D, Packbits, RLE, Seed Row und Adaptive), CGM (Level 1 mit ATA-Erw.), Versatec-Datenformate (VRF, Ordered Vector, Blocked Raster, Compacted Raster); Optional: Adobe Postscript 3 und Adobe PDF (v1.6), DWF (v6)</p> <p>Kostenzählung Optionale Zugriffskontrolle für Scan-, Kopier- und Druckaufträge</p> <p>Festplattenüberschreibung Zum Löschen von Daten für erhöhte Sicherheit</p> <p>Anwendungen Document Submit, Document Retrieve, Printer Manager, Print Queue, Web Printer Management Tool, Account Management Tool</p> <p>Druckertreiber (Windows-GDI) Windows: XP, 2000, 2003 Server, XP x64 und Server 2003 x64</p> <p>Druckertreiber (AutoCAD HDI) AutoCAD 2002, 2004, 2005, 2006 und 2007</p> <p>Druckertreiber (Opt.) Adobe Postscript 3 für Windows XP/2000, Server 2003, XP x64, und Server 2003 x64</p>	
<h2>Druckmaterial</h2> <p>Materialarten Papier, Velinpapier, Transparentpapier, Folienfilm</p> <p>Materialgewichte Papier: 60-110 g/m² Velinpapier: 90-112 g/m² Transparentpapier: 90-112 g/m² Folienfilm: 75-100 Mikron (4 Mil)</p>		<h2>Endverarbeitung</h2> <p>Ausgabestapler Stapler am vorderen Ausgang</p> <p>Kapazität des Ausgabestaplers 20 Seiten A1</p>			
<h2>Scanner</h2> <p>Scangeschwindigkeit 76,2 mm/s</p> <p>Scanauflösung 600 dpi</p> <p>Maximales Eingabeformat 965 mm x 15 m (Eingabeformat)</p> <p>Maximale Bildgröße 914,4 mm Breite (Druckbereich)</p> <p>Maximale Druckmaterialstärke 3,2 mm</p> <p>Elektronische Sortierung 99 Sätze</p> <p>Integrierter Controller 999 Sätze</p> <p>FreeFlow Accxes-Controller 999 Sätze</p> <p>Verkleinerung/Vergrößerung 25-400 % in Schritten von 0,1 %</p> <p>Scanausgabe: Netzwerk Optional</p> <p>Scanner mit Versatzausgabefach Optional</p> <p>Scanausgabeformate</p> <p>Integrierter Controller Einzel- und Mehrfachseiten TIFF/PDF 1 Bit, CALS Type 1</p> <p>FreeFlow Accxes-Controller Einzelseiten-TIFF/PDF, CALS Type 1</p>		<h2>Integrierter Controller</h2> <p>Intern Integrierter Controller</p> <p>Speicher 1,25 GB RAM</p> <p>Festplattenlaufwerk 40 GB</p> <p>Anschlüsse Ethernet 10/100 BaseT</p> <p>Netzwerkprotokolle TCP/IP, LPR, FTP, SNMP</p> <p>Dateiformate HPGL, HPGL/2, HP-RTL, TIFF 6.0, VRF, VCGL, CALS Type 1 (Standard), Adobe® PostScript®/ PDF v.1.3 (optional)</p> <p>Kostenzählung Auftragsprotokoll (nur für Druckaufträge)</p> <p>Anwendungen BT-Plot Assistant, Wide Format Scan Service, Network TWAIN-Treiber, Web Administrator Windows®: XP/2000</p> <p>Druckertreiber (Windows-GDI) AutoCAD 2002, 2004, 2005, 2006</p> <p>Druckertreiber (AutoCAD HDI) Adobe® PostScript® 3™</p> <p>Druckertreiber (Opt.)</p>			
		<h2>Elektrischer Anschluss</h2> <p>Europa/Südamerika 220-240 V, 10 A</p>			
		<h2>Abmessungen und Gewicht</h2> <p>Breite, Tiefe, Höhe, Gewicht</p> <p>Drucker Xerox 6204 mit Basis-Druckserver 1310 mm, 560 mm, 1090 mm, 235 kg</p> <p>Drucker Xerox 6204 mit FreeFlow Accxes-Druckserver 1425 mm, 560 mm, 1090 mm, 243 kg</p> <p>Drucker/Kopierer Xerox 6204 mit Basis-Druckserver 1310 mm, 560 mm, 1090 mm, 243 kg</p> <p>Drucker/Kopierer Xerox 6204 mit FreeFlow Accxes-Druckserver 1425 mm, 560 mm, 1090 mm, 243 kg</p> <p>Xerox-Großformatscansystem 1346 mm, 406 mm, 1143 mm</p>			

Der nächste autorisierte Wiederverkäufer für Xerox-Großformatlösungen in Ihrer Region ist:

